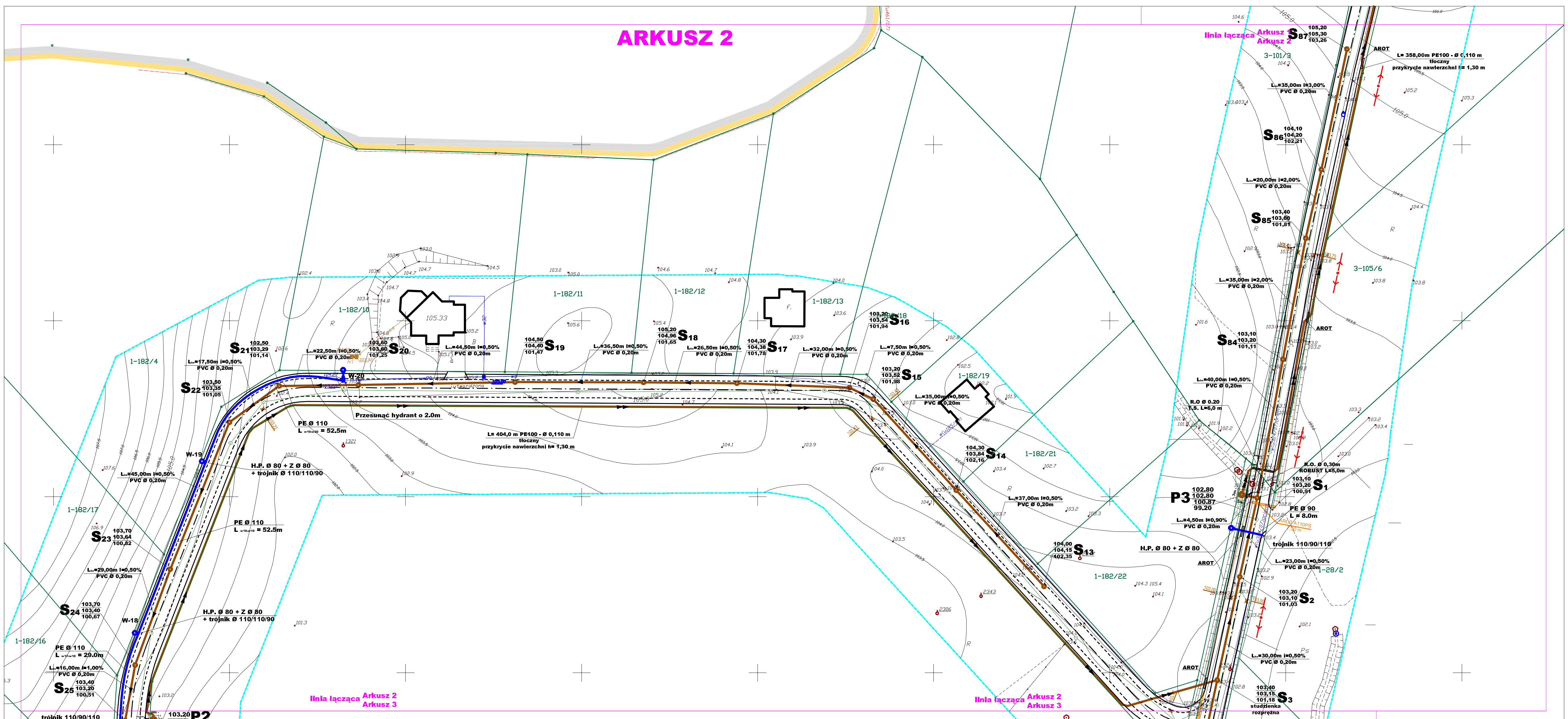

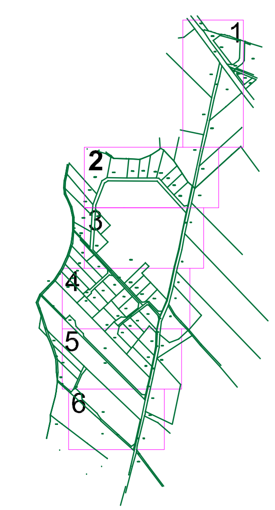

Oznaczenia:

- Projektowana kanalizacja sanitarna
- Projektowana kanalizacja sanitarna tłoczna
- Projektowany wodociąg
- studzienka
- Projektowany hydrant
- Zasuwa
- istniejący wodociąg
- istniejące kable energetyczny (zaprojektować RO Arot)
- istniejące kabletelekomunikacyjne (zaprojektować RO Arot)
- istniejący rurociąg
- Linia łącząca mapy
- Projektowana przepompownia wraz z ogrodzeniem pokazująca wjazd na teren oraz obszar pod przepompownie. Wymiary x - y patrz na mapie.

Stwierdza się zgodność niniejszej mapy elektronicznej z mapą do celów projektowych zatwierdzoną dnia 17.06.09 r. nr 706501-117/2009

Zakład Usług Projektowych I Nadzorów Inwestycyjnych
PROJSANIT
ul. Kr. Jadwigi 9/32, 14 - 200 Iława, tel/fax (089) 6491513
e-mail: projsanit_ilawa@wp.pl

Projekt zagospodarowania terenu		Data: **10. 2009 r.**
Temat: Sieć kanalizacji sanitarnej i wodociągowej.		Skala: **1:500**
Inwestor: Gmina i Miasto Susz	Adres inwestycji: ADAMOWO gm. SUSZ	Branża: **SANITARNA**
Projektował: tech.bud. Ryszard Tretau upr. proj. i bud. nr 97/80/OL i 93/94/OL	Sprawdził: inż. Piotr Święcki upr. proj. nr WAM/0125/POOS/06	Rys. nr **2**